



CRP_{RS}

CONSELHO REGIONAL
DE PSICOLOGIA
DO RIO GRANDE DO SUL

ASSEMBLEIA GERAL ORDINÁRIA

AGOSTO / 2013

ASSEMBLEIA GERAL ORDINÁRIA

A presidente do Conselho Regional de Psicologia – 7ª Região, no uso de suas atribuições, convoca os psicólogos regularmente inscritos neste CRPRS, em pleno gozo de seus direitos, para Assembleia Geral Ordinária a ser realizada em **09 de agosto de 2013, às 18 horas – primeira convocação, com a maioria absoluta de inscritos e às 18 horas e 30 minutos – segunda convocação, com qualquer número.**

ORDEM DO DIA:

Conhecimento da tabela de anuidades, taxas, multas e emolumentos para o exercício de 2014 a ser homologada pelo CONSELHO FEDERAL DE PSICOLOGIA .

LOCAL: Auditório do CRPRS (Av. Protásio Alves, 2854, 4º andar – Porto Alegre-RS)

Porto Alegre, 09 de julho de 2013.

**Loiva dos Santos Leite
Conselheira Presidente**

LEI 5.766/71 – de 20/12/1971

**CRIA O CONSELHO FEDERAL E OS CONSELHOS REGIONAIS E DÁ
OUTRAS PROVIDÊNCIAS:**

Lei regulamentada pelo Decreto nº 79.822/77, de 17/06/1977

RESOLUÇÃO CFP- 003/2007

TÍTULO VI - DA ARRECADAÇÃO

CAPÍTULO I – DAS ANUIDADES, TAXAS E MULTAS

Art. 70 – Os parâmetros das anuidades, das taxas, dos emolumentos e da tabela de multa serão fixados anualmente pela Assembleia das Políticas Administrativas e Financeiras – APAF.

RESOLUÇÃO CFP 003/2007

CAPÍTULO II - DA COTA-PARTE E COTA-REVISTA DO CONSELHO FEDERAL DE PSICOLOGIA

Art. 77 – Para viabilizar a realização de programas comuns, o Conselho Federal de Psicologia consignará em seu orçamento o valor correspondente a 25% de sua arrecadação para auxílio financeiro aos Conselhos Regionais.

Parágrafo único – Para atendimento ao estabelecido no “caput” deste artigo, o CFP autorizará os Conselhos Regionais a reterem esse percentual do valor da cota parte a ser remetida, que dessa forma passará a ser de $\frac{1}{4}$ ou 25% de todas as receitas arrecadadas pelo CRP.

Art. 78 – A cota que cabe ao Conselho Federal, de acordo com o disposto anterior, será dividida em duas partes, sendo uma de 80% denominada “cota parte” e outra de 20% denominada “cota revista” esta destinada ao financiamento da revista “Psicologia: Ciência e Profissão” e projetos similares da entidade.

**Resumindo: 20 % das receitas do CRP = cota-parte
5 % das receitas do CRP = cota-revista**

RESOLUÇÃO CFP 015/1998

Cria o Fundo de Manutenção de Seções de Base Estadual e dá outras providências:

Art. 1º - Fica instituído o Fundo de Manutenção de Seções de Base Estadual, com o objetivo de viabilizar a instalação e a manutenção de Seções dos Conselhos Regionais nos Estados onde não estão localizadas as sedes.

Art. 2º - Os recursos do Fundo serão provenientes da arrecadação das anuidades das pessoas físicas e jurídicas inscritas em todos os Conselhos Regionais de Psicologia.

Art. 4º - O valor destinado ao Fundo deverá constar da cota única ou 1ª parcela de cada anuidade.

RESOLUÇÃO CFP 003/2007

TÍTULO VI - DA ARRECADAÇÃO

CAPÍTULO I – DAS ANUIDADES, TAXAS E MULTAS

Art. 71 – Os valores das anuidades, taxas, multas e emolumentos serão fixados em moeda corrente.

Parágrafo Terceiro – A Assembleia de cada Conselho Regional de Psicologia poderá conceder desconto de até 10% (dez por cento), quando o pagamento da cota única for efetuado no mês de janeiro; se o pagamento for efetuado no mês de fevereiro, o desconto deverá ser de até 5% (cinco por cento), não sendo previsto desconto para pagamento no mês de março.

RESOLUÇÃO CFP nº 01/2012

A Resolução CFP nº 01/2012, altera a Resolução CFP nº 003/2007 (relevantes):

Art. 25º - Os empresários individuais serão registrados e isentos do pagamento como pessoa jurídica nos Conselhos Regionais de Psicologia competentes, devendo este profissional pagar a anuidade como pessoa física.

Art. 71º - Parágrafo Sexto - A Assembleia Geral de cada Conselho Regional de Psicologia poderá conceder desconto de até 20% sobre valor integral da anuidade do recém formado (vinte e quatro meses), caso o pagamento seja efetuado em cota única.

Lei nº 12.514, de 28/10/2011

O artigo 6º da Lei nº 12.514/2011, as anuidades dos Conselhos serão cobradas no valor de:

§ 2º O valor exato da anuidade, o desconto para profissionais recém-inscritos, os critérios de isenção para profissionais, as regras de recuperação de créditos, as regras de parcelamento, garantido o mínimo de 5 (cinco) vezes, e a concessão de descontos para pagamento antecipado ou à vista, serão estabelecidos pelos respectivos conselhos federais.

CADASTRO PESSOAS FÍSICAS – 30/06/2013

PERÍODO: 01/04/2013 a 30/06/2013

ATIVOS EM 01/04/2013

16.015

ENTRADA DE PSICÓLOGOS

INSCRIÇÕES NOVAS	186
INSCRIÇÕES POR TRANSFERÊNCIA	11
INSCRIÇÕES SECUNDÁRIAS	3
REINSCRIÇÕES *	33
TOTAL	233

* Reinscrições locais e por transferência computadas juntas.



Entradas

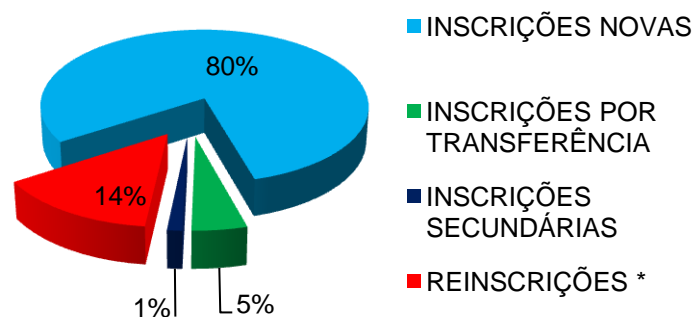

SAÍDA DE PSICÓLOGOS

CANCELADOS	52
TRANSFERIDOS	49
TOTAL	101



Saídas

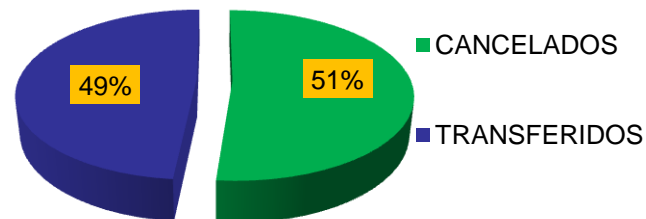

ATIVOS EM 30/06/2013

16.147

CADASTRO PESSOAS JURÍDICAS – 30/06/2013

PERÍODO: 01/04/2013 a 30/06/2013

PJ ATIVAS EM 01/04/2013

454

INSCRIÇÕES DE PJ

REGISTROS

12

CADASTROS (ISENTAS)

7

TOTAL

44

CANCELAMENTOS

9

PJ ATIVAS EM 30/06/2013

462

DISTRIBUIÇÃO POR TIPO DE INSCRIÇÃO

REGISTRO

358

CADASTRO (ISENTO)

104

TOTAL

462

DISTRIBUIÇÃO POR CIDADES

CAXIAS DO SUL

20

NOVOHAMBURGO

25

PASSO FUNDO

13

PELOTAS

6

PORTO ALEGRE

206

SÃO LEOPOLDO

8

SANTA MARIA

15

OUTRAS

169

TOTAL

462

INADIMPLÊNCIA - ANUAL

INADIMPLÊNCIA ANUAL

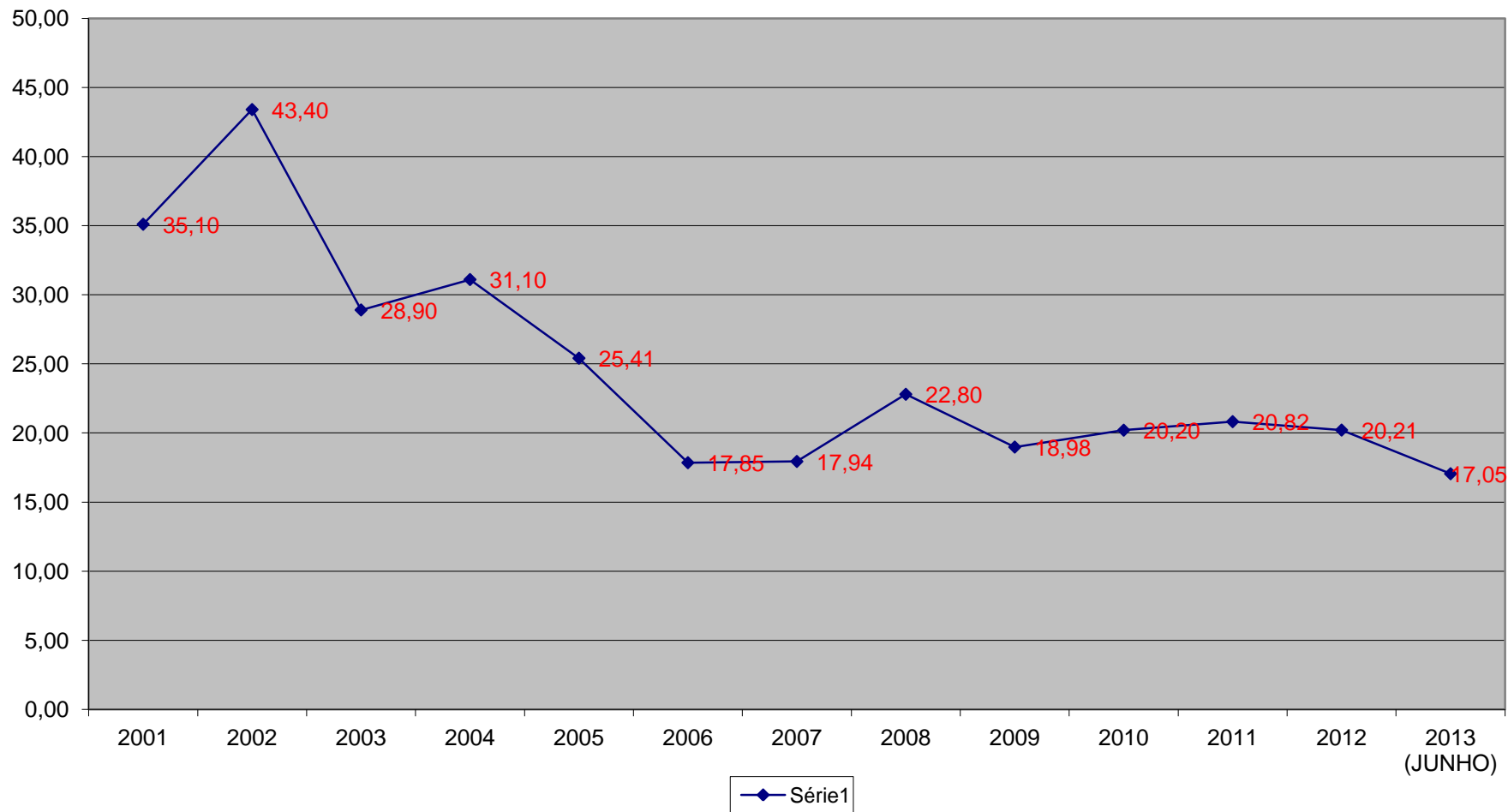

INADIMPLÊNCIA - 2013

INADIMPLÊNCIA EM: Jun/2012 – **19,37%**
Jun/2013 - **17,05%**

AÇÕES DE COBRANÇA:

- 1) Nº de negociações (ano 2013 até jun) – **2.451** – média de 408/mês
- 2) Recobranças 1 - (mai/2013) – **4.688** - PF e PJ
- 3) Notificações (ref. 2012) – **1.520** – PF e **64** - PJ
- 4) Lançamento Dívida Ativa (ref. 2012) - **1.520** – PF e **64** – PJ

RECEITAS X DESPESAS 2012

COMPARATIVO RECEITAS X DESPESAS DO EXERCÍCIO DE 2012

BASE CONTABILIDADE	RECEITA BRUTA	REPASSE CFP	RECEITA LÍQUIDA	RECEITA LÍQUIDA ACUM.	DESPESAS	DESPESAS ACUM.
JANEIRO	1.099.650,71	282.114,64	817.536,07	817.536,07	217.349,58	217.349,58
FEVEREIRO	1.038.167,64	270.763,58	767.404,06	1.584.940,13	335.900,01	553.249,59
MARÇO	594.960,22	149.945,13	445.015,09	2.029.955,22	273.344,61	826.594,20
ABRIL	732.735,18	184.825,71	547.909,47	2.577.864,69	335.752,67	1.162.346,87
MAIO	468.542,46	116.581,50	351.960,96	2.929.825,65	329.693,30	1.492.040,17
JUNHO	315.976,59	76.473,40	239.503,19	3.169.328,84	324.064,46	1.816.104,63
JULHO	241.679,85	57.008,46	184.671,39	3.354.000,23	276.718,83	2.092.823,46
AGOSTO	176.447,76	41.621,09	134.826,67	3.488.826,90	387.083,12	2.479.906,58
SETEMBRO	121.444,25	28.979,33	92.464,92	3.581.291,82	429.252,77	2.909.159,35
OUTUBRO	203.877,72	49.573,91	154.303,81	3.735.595,63	363.386,83	3.272.546,18
NOVEMBRO	139.264,70	30.344,87	108.919,83	3.844.515,46	339.397,86	3.611.944,04
DEZEMBRO	210.984,22	75.591,62	135.392,60	3.979.908,06	435.683,93	4.047.627,97
	5.343.731,30	1.363.823,24	3.979.908,06		4.047.627,97	

* Na Receita Bruta estão contabilizadas todas as Receitas do Conselho, e não apenas as Anuidades.

* Nas Despesas estão contabilizadas o somatório das Despesas Correntes e das Despesas de Capital, menos o total de Repasses ao CFP.

(67.719,91)

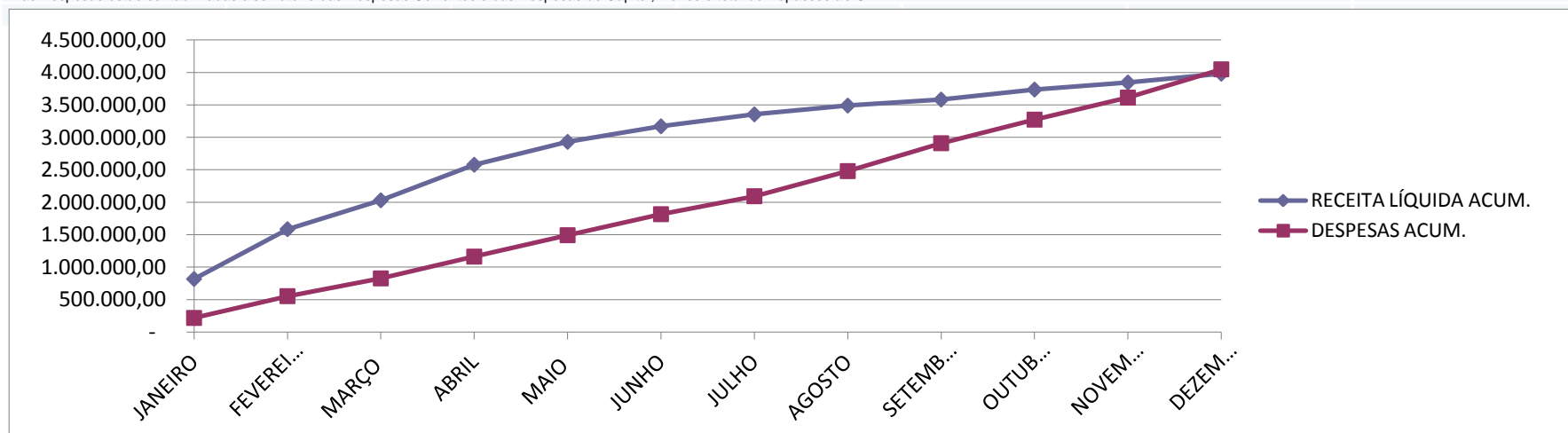

ORÇAMENTO x REALIZADO / 2013

RECEITAS

	<u>ORÇAMENTO</u>	<u>REAL (até JUN)</u>
Receitas de contribuições	R\$ 7.358.985,69	4.483.168,23
Receitas de serviços	R\$ 317.208,00	167.452,11
Receitas Financeiras	R\$ 270.000,00	151.458,08
Receitas patrimoniais	R\$ 500,00	
Outras receitas correntes	R\$ 220.758,28	311.599,54
TOTAL RECEITAS	R\$ 8.167.451,97	5.113.677,96

ORÇAMENTO x REALIZADO / 2013

DESPESAS

	<u>ORÇAMENTO</u>	<u>REAL (até JUN)</u>
Pessoal e Encargos Sociais	R\$ 2.358.500,00	1.025.828,52
Benefícios- pessoal e assistenciais	R\$ 557.800,00	246.366,31
Material de Consumo	R\$ 123.200,00	37.811,26
Serviços de Terceiros – PF e PJ (*)	R\$ 1.317.100,00	463.918,37
Diárias, Jetons e Ajuda Custo	R\$ 215.000,00	112.790,00
Pass, Hosp, Aliment. e Locomoções	R\$ 273.100,00	137.414,98
Tributárias e contributivas (CFP)	R\$ 1.699.549,43	1.278.223,19
Investimentos	R\$ 107.000,00	67.005,34
Demais despesas correntes	R\$ 179.000,00	121.023,74
Inadimplência	R\$ 1.526.123,67	
Reserva de Contingência	R\$ 2.178,87	
TOTAL DESPESAS	R\$ 8.358.551,97	3.490.381,71

ORÇAMENTO x REALIZADO / 2013 - (*)

DESPESAS

	ORÇAMENTO	REAL (até JUN)
Serviços de Terceiros – PF – (*)	R\$ 51.100,00	28.563,59
Serviços de Terceiros – PJ (total) – (*)	R\$ 1.266.000,00	435.354,78
Assessoria e Consultoria	R\$ 83.000,00	29.950,00
Assessoria Informática	R\$ 57.000,00	19.715,83
Assessoria Jurídica	R\$ 95.000,00	32.767,65
Energia Elétrica	R\$ 33.500,00	13.730,31
Telecomunicações – fixa , móvel e Internet	R\$ 68.300,00	31.765,01
Serviços postais, malotes e correios	R\$ 101.000,00	58.703,19
Locação imóveis, móveis e equip.	R\$ 80.500,00	34.464,43
Taxa de condomínios	R\$ 68.600,00	39.233,27
Produção e serviços gráficos de jornais	R\$ 70.000,00	10.998,00
Serviços gráficos de impressos	R\$ 57.000,00	5.061,47
Serviços divulgação institucional	R\$ 211.000,00	48.919,51
Limpeza e conservação	R\$ 19.000,00	6.076,60

ORÇAMENTO x REALIZADO / 2013 - (*)

DESPESAS

	ORÇAMENTO	REAL (até JUN)
Publicação de matérias e editais	R\$ 19.000,00	980,00
Eventos, recepções e homenagens	R\$ 37.000,00	15.150,72
Assinaturas e anuidades	R\$ 8.000,00	3.353,80
Capacitação de funcionários	R\$ 8.000,00	1.010,00
Manutenção de bens imóveis, móveis e equip.	R\$ 65.500,00	4.628,00
Inscrições em congressos e eventos	R\$ 10.000,00	2.590,00
Confecção de livros e revistas	R\$ 9.000,00	
Despesas Eleições	R\$ 50.000,00	
Seguros de bens móveis e imóveis	R\$ 9.500,00	
Serv. Técnicos Prof. (Esc. arquitetura e Unisis)	R\$ 36.000,00	30.000,00
Outros Serv. de Terceiros (Pesquisa)	R\$ 40.000,00	38.895,14
Serv. Segurança Patrimonial e Medicina Trabalho	R\$ 8.000,00	1.639,48
Outros	R\$ 21.900,00	5.722,38

PLANO DE AÇÃO - 2013

PRINCIPAIS AÇÕES:

- 1) Padronização e melhorias nas Subsedes (Caxias do Sul, Pelotas e Santa Maria) – **(projeto em andamento);**
- 2) Continuidade de ações institucionais junto a Sociedade, como: 6h p/Psicólogos, Ato Médico, Luta Antimanicomial, Sistema Prisional – **(ações sistemática e contínuas);**
- 3) Regionalização: fomento de atividades regionais (eventos e reuniões) – **(ações sistemática e contínuas);**
- 4) Contratação de agência de publicidade anual – **(realizado);**
- 5) Organização e realização do CNP 2013 - **(realizado);**
- 6) Realização do processo eleitoral dos CFP/CRPRS – (Internet) – **(em andamento);**
- 7) Aquisições e atualização no parque de TI do CRPRS - **(realizado);**
- 8) Implantação de novos softwares e melhorias no site do CRPRS - **(em andamento);**
- 9) Implantação do novo Plano de Cargos e Salários- PCS - **(realizado).**

PARÂMETROS DO CFP

1) Valor máximo da anuidade para os CRPs, exercício de 2014, segundo aprovação da APAF e Resolução do CFP nº 005/2013:

1.1) Pessoa Física -até R\$ 476,37

1.2) Pessoa Jurídica – conforme capital social:

- Até R\$ 50.000,00 (CS)até R\$ 540,67**
- De R\$ 50.000,01 a R\$ 200.000,00até R\$ 1.076,48**
- De R\$ 200.000,01 a R\$ 500.000,00até R\$ 1.612,30**
- De R\$ 500.000,01 a R\$ 1.000.000,00até R\$ 2.148,12**
- De R\$ 1.000.000,01 a R\$ 2.000.000,00 ...até R\$ 2.683,94**
- De R\$ 2.000.000,01 a R\$ 10.000.000,00. até R\$ 3.219,75**
- Acima de R\$ 10.000.000,00até R\$ 4.291,39**

FUNDO DE SEÇÕES - 2014

2) A APAF – maio/2013 determinou para o exercício de 2014, que o valor do fundo de seções será de **R\$ 4,85**, incluído no valor das anuidades das PF e PJ.

Será constituído da seguinte forma:

- **R\$ 3,23** – para Fundo de Seções/CFP;
- **R\$ 1,62** – para formação de um Fundo de Reserva para devolução de anuidades decorrentes de processos/ações judiciais contra os CRPs. Esse fundo será de responsabilidade e administrado pelo CFP.

INDICES ECONÔMICOS E FINANCEIROS

ÍNDICES DO PERÍODO DE: (últimos 36 meses):

INPC- IBGE: (36 meses) = 19,93%
(19,93% / 3 anos = reajuste médio de 6,65% / ano)

IGPM- FGV: (36 meses) = 21,26%
(21,26% / 3 anos = reajuste médio de 7,08% / ano)

Anuidade : zero (2012) + 9% (2013) + **8,00% (2014)**

Nos últimos 2 anos, tivemos 9% de reajuste + 8% (2014) , teremos:
(17,72% / 3 anos = reajuste médio **5,90% / ano)**

Importante:

Os contratos, despesas fixas do CRPRS continuaram e continuam sofrendo as atualizações/reajustes durante o período, sem citamos os projetos e planos para o exercício de 2014.

TABELA CRPRS- 2014

TAXA DE INSCRIÇÃO PF	204,00
SEGUNDA VIA CÉDULA	30,00
ANUIDADE INTEGRAL PF	440,12
ANUIDADE INTEGRAL PJ (*)	440,12
TAXA DE INSCRIÇÃO PJ	323,00
CERTIFICADO PJ	131,00
ALTERAÇÃO REGISTRO PJ	97,00
DECLARAÇÕES	30,00
ATESTADOS / CERTIDÕES	ISENTO
MULTA INFRAÇÃO DISCIPLINAR	440,12
MULTA ELEITORAL	0,01
FOTOCÓPIAS (PROCESSO ÉTICO)	0,56
ETIQUETAS	0,40

(*) – Ver tabela a seguir.

VALORES ANUIDADES 2014

1) Pessoa Física - R\$ 440,12

2) Pessoa Jurídica – conforme capital social:

- Até R\$ 50.000,00 (CS) R\$ 440,12**
- De R\$ 50.000,01 a R\$ 200.000,00 R\$ 880,24**
- De R\$ 200.000,01 a R\$ 500.000,00 R\$ 1.320,36**
- De R\$ 500.000,01 a R\$ 1.000.000,00 R\$ 1.760,48**
- De R\$ 1.000.000,01 a R\$ 2.000.000,00 R\$ 2.200,60**
- De R\$ 2.000.000,01 a R\$ 10.000.000,00..... R\$ 2.640,72**
- Acima de R\$ 10.000.000,00 R\$ 3.080,84**

FORMA DE PAGAMENTO

PARCELA ÚNICA:

1. em 31/01/2014	R\$	400,11
2. em 28/02/2014	R\$	419,16
3. em 31/03/2014	R\$	440,12

VALOR LÍQUIDO CRPRS

VENCIMENTO	VALOR	C. PARTE	C. REVISTA	F. SEÇÃO	TARIFAS	LIQUIDO (*)
31/01/2014	400,11	80,02	20,00	3,63	2,89	293,57
28/02/2014	419,16	83,83	20,96	3,63	2,89	307,85
31/03/2014	440,12	88,02	22,00	3,63	2,89	323,58

(*) – O líquido é o valor que permanece no CRPRS

FORMA DE PAGAMENTO - II

PARCELAMENTO (5 x):

1. em 31/01/2014	R\$ 91,92
2. em 28/02/2014	R\$ 87,05
3. em 31/03/2014	R\$ 87,05
4. em 30/04/2014	R\$ 87,05
5. em 31/05/2014	R\$ 87,05

Obrigada pela atenção.

Diretoria

AGOSTO / 2013