



CRP
RS

CONSELHO REGIONAL
DE PSICOLOGIA
DO RIO GRANDE DO SUL

ASSEMBLEIA GERAL ORDINÁRIA

SETEMBRO / 2014

ASSEMBLEIA GERAL ORDINÁRIA

A presidente do Conselho Regional de Psicologia – 7ª Região, no uso de suas atribuições, convoca os psicólogos regularmente inscritos neste CRPRS, em pleno gozo de seus direitos, para Assembleia Geral Ordinária – AGO, a ser realizada em 13 de setembro de 2014, às 10h:30minutos – primeira convocação, com a maioria absoluta de inscritos, e às 11 horas, segunda convocação, com qualquer número.

ORDEM DO DIA:

Proposta para tabela de anuidades, taxas, multas e emolumentos para o exercício de 2015, segundo parâmetros do CONSELHO FEDERAL DE PSICOLOGIA - CFP.

LOCAL: Auditório do CRPRS (Av. Protásio Alves, 2854, 4º andar – Porto Alegre-RS)

Porto Alegre, 13 de agosto de 2014.

**Alexandra Maria Campelo Ximendes
Conselheira Presidente – CRP 07/15.021**

Conselho Federal e Conselhos Regionais

LEI 5.766/71 – de 20/12/1971 - Cria o Conselho Federal e os Conselhos Regionais e dá outras providências.

- **Decreto nº 79.822/77, de 17/06/1977** – Regulamenta a Lei 5.766/71.

RESOLUÇÃO CFP- 003/2007 – Dispõe sobre arrecadação, pagamentos, anuidades, taxas e multas com parâmetros fixados anualmente pela APAF.

Título VI e Capítulo II – COTA-PARTE, COTA-REVISTA E FUNDO DE SEÇÕES DO CFP –

Cota-parte: 20% das receitas dos CRPs;

Cota-Revista: 5% das receitas dos CRPs;

Fundo de Seção: valor em reais incluído na anuidade.

DESCONTOS: A Assembleia de cada Conselho Regional poderá conceder desconto de até 10% (dez por cento), quando o pagamento da cota única for efetuado no mês de janeiro; pagamento no mês de fevereiro, o desconto deverá ser de até 5% (cinco por cento), não havendo desconto no mês de março.

RESOLUÇÃO CFP nº 01/2012

A Resolução CFP nº 01/2012 dispõe:

Art. 25º - Os empresários individuais serão registrados e isentos do pagamento como pessoa jurídica nos Conselhos Regionais de Psicologia competentes, devendo este profissional pagar a anuidade como pessoa física.

Art. 71º - Parágrafo Sexto - A Assembleia Geral de cada Conselho Regional de Psicologia poderá conceder desconto de até 20% sobre valor integral da anuidade do recém formado (vinte e quatro meses), caso o pagamento seja efetuado em cota única.

LEI nº 12.514, de 28/10/2011

O § 2º do artigo 6º da Lei nº 12.514/2011: O valor exato da anuidade, o desconto para profissionais recém-inscritos, os critérios de isenção para profissionais, as regras de recuperação de créditos, as regras de parcelamento, garantido o mínimo de 5 (cinco) vezes, e a concessão de descontos para pagamento antecipado ou à vista, serão estabelecidos pelos respectivos conselhos federais.

MAPA DA REGIONALIZAÇÃO - CRPRS

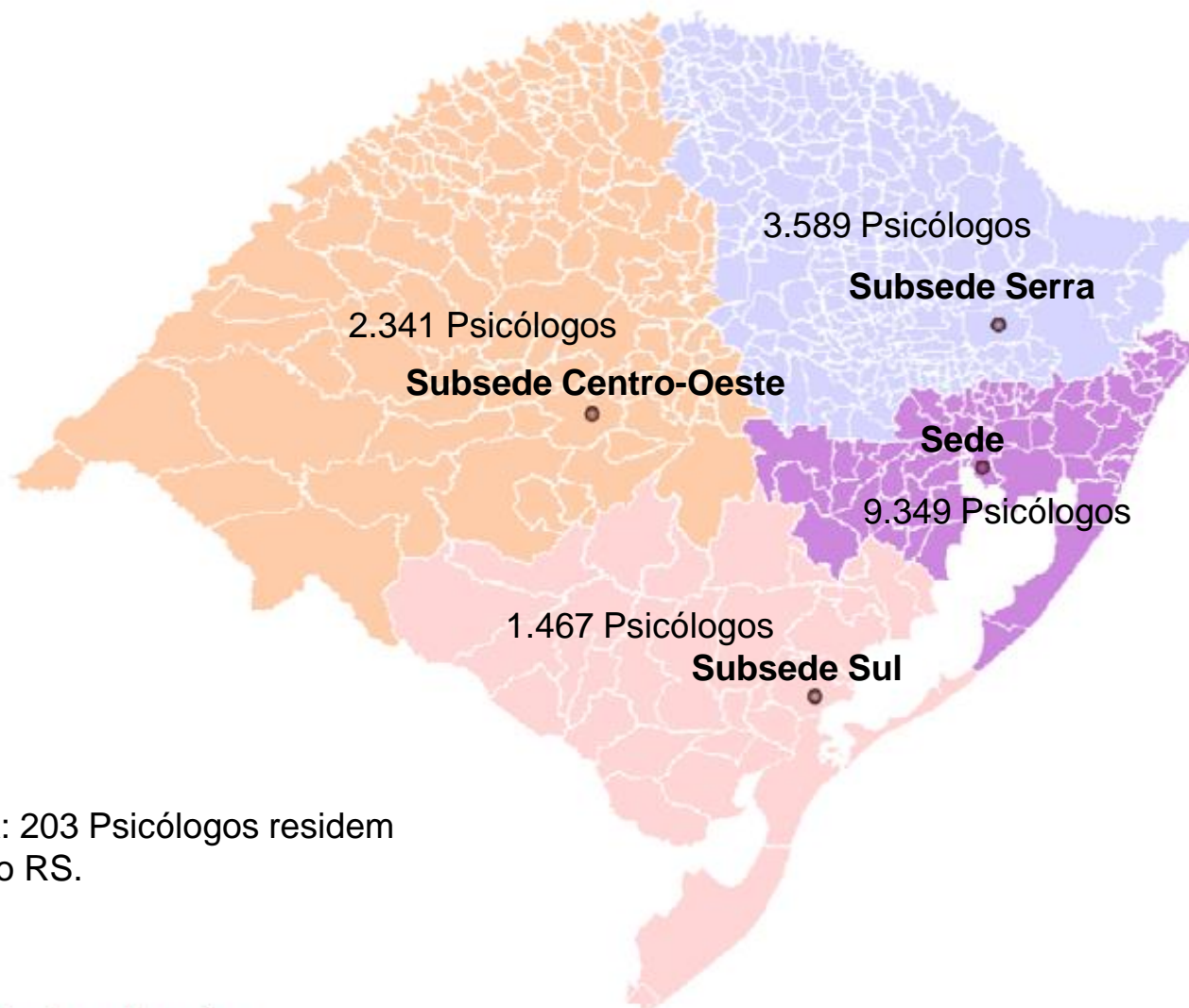

NOTA: 203 Psicólogos residem fora do RS.

CADASTRO PESSOAS FÍSICAS - PF

PERÍODO: 01/01/2014 a 30/06/2014

ATIVOS EM 01/01/2014 16.464

ENTRADA DE PSICÓLOGOS	
INSCRIÇÕES NOVAS	708
INSCRIÇÕES POR TRANSFERÊNCIA	29
INSCRIÇÕES SECUNDÁRIAS	4
REINSCRIÇÕES *	63
TOTAL	804

* Reinscrições locais e por transferência computadas juntas.

SAÍDA DE PSICÓLOGOS	
CANCELADOS	262
TRANSFERIDOS	57
TOTAL	319

ATIVOS EM 30/06/2014 16.949

DISTRIBUIÇÃO POR GÊNERO	
GÊNERO MASCULINO	1.538
GÊNEROS FEMININO	15.411
TOTAL	16.949

Entradas

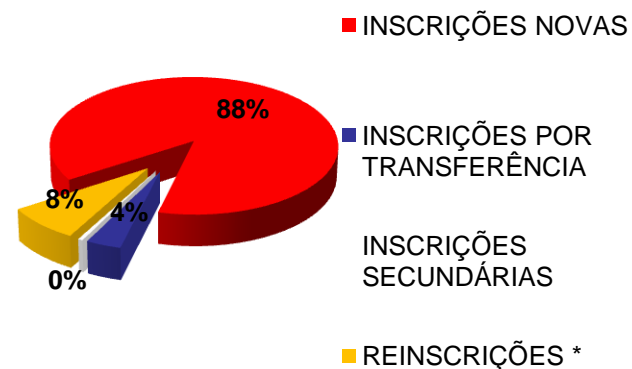

Saídas

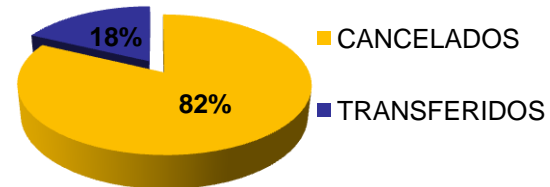

CADASTRO PESSOAS FÍSICAS - PF

ATIVOS EM 30/06/2014 **16.949**

DISTRIBUIÇÃO POR IDADE	
25 ANOS OU MENOS	691
26 A 30 ANOS	2.741
31 A 35 ANOS	3.249
36 A 40 ANOS	2.584
41 A 45 ANOS	1.890
46 A 50 ANOS	1.782
51 A 55 ANOS	1.577
56 A 60 ANOS	1.157
61 ANOS OU MAIS	1.278
TOTAL	16.949

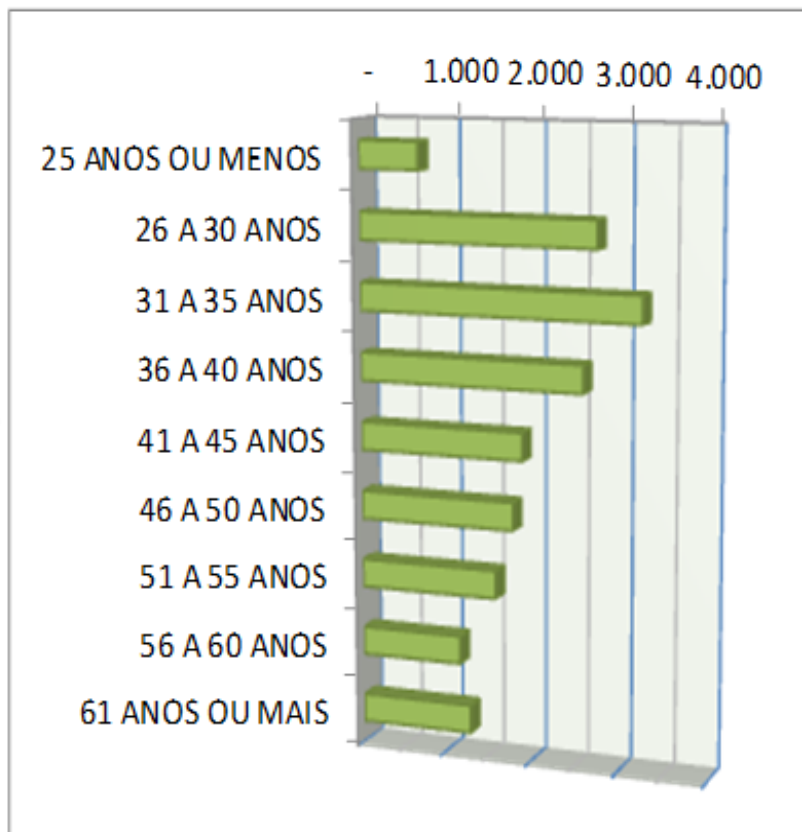

CADASTRO PESSOAS JURÍDICAS - PJ

PERÍODO: 01/01/2014 a 30/06/2014

PJ ATIVAS EM 01/01/2014 **484**

INSCRIÇÕES DE PJ	
PAGANTES	17
ISENTAS	18
TOTAL	35

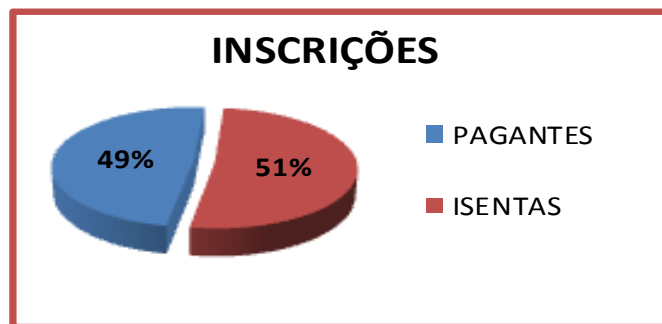

CANCELAMENTOS **12**

PJ ATIVAS EM 30/06/2014 **507**

DISTRIBUIÇÃO POR TIPO DE INSCRIÇÃO	
PAGANTES	369
ISENTAS	138
TOTAL	507

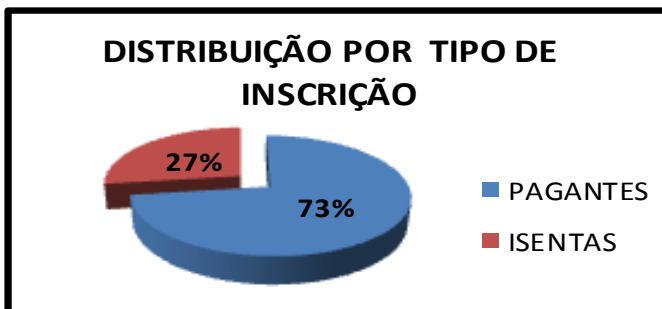

RECEITAS TOTAIS

2013

2014 (JUL)

Receitas de contribuições

R\$ 5.253.516,17

R\$ 5.013.222,72

Anuidades Pessoa Física

R\$ 5.074.050,26

R\$ 4.846.497,16

Anuidades Pessoa Jurídica

R\$ 111.606,71

R\$ 103.469,82

Fundo de seção

R\$ 67.859,20

R\$ 63.255,74

Receitas de serviços

R\$ 276.660,87

R\$ 179.113,38

Financeiras

R\$ 366.131,88

R\$ 305.288,88

Outras receitas e divida ativa

R\$ 796.233,24

R\$ 209.962,63

RECEITAS CORRENTES

R\$ 6.692.542,16

R\$ 5.707.587,61

ORÇAMENTO x REALIZADO / 2014

DESPESAS

	<u>ORÇADO/Anual</u>	<u>REAL (até Jul)</u>
Pessoal e Encargos Sociais	R\$ 2.727.200,00	1.410.553,53
Benefícios- pessoal e assistenciais	R\$ 624.400,00	324.004,78
Material de Consumo	R\$ 114.600,00	63.951,97
Serviços de Terceiros – PF e PJ (*)	R\$ 1.345.500,00	499.233,70
Diárias, Jetons e Ajuda Custo	R\$ 214.000,00	94.900,00
Pass, Hosp, Aliment. e Locomoções	R\$ 258.100,00	93.256,15
Tributárias e contributivas (CFP)	R\$ 1.917.813,66	1.449.276,48
Investimentos	R\$ 55.500,00	36.065,00
Demais despesas correntes	R\$ 165.000,00	112.273,74
Inadimplência	R\$ 1.722.933,97	
Reserva de Contingência	R\$ 58.184,16	
TOTAL DESPESAS	R\$ 9.203.231,79	4.083.515,35

ORÇAMENTO x REALIZADO / 2014

DESPESAS – (*)

ORÇADO/Anual **REAL (até Jul)**

Serviços de Terceiros – PF	R\$	36.000,00	14.481,83
Serviços de Terceiros – PJ (total)	R\$	1.309.500,00	484.751,87
Assessoria e Consultoria	R\$	119.000,00	54.286,54
Serviços de Informática	R\$	59.000,00	32.010,68
Assessoria Jurídica	R\$	87.000,00	41.940,36
Energia Elétrica	R\$	27.000,00	16.537,12
Telecomunicações – fixa , móvel e Internet	R\$	62.000,00	41.521,38
Serviços postais, malotes e correios	R\$	101.000,00	68.705,42
Locação imóveis, móveis e equip.	R\$	92.000,00	45.963,24
Taxa de condomínios	R\$	86.000,00	46.152,29
Serviços gráficos de jornais	R\$	38.500,00	27.328,00
Serviços gráficos de impressos	R\$	121.800,00	
Serviços divulgação institucional	R\$	194.000,00	34.534,89
Limpeza e conservação	R\$	15.000,00	8.863,36

ORÇAMENTO x REALIZADO / 2014

DESPESAS – (*)

	ORÇADO/Anual	REAL (até Jul)
Publicação de matérias e editais	R\$ 10.000,00	5.729,32
Eventos, recepções e homenagens	R\$ 14.000,00	6.729,21
Assinaturas e anuidades	R\$ 8.000,00	2.877,10
Capacitação de funcionários	R\$ 8.000,00	2.196,00
Manutenção de bens imóveis, móveis e equip.	R\$ 74.000,00	39.300,02
Inscrições em congressos e eventos	R\$ 5.000,00	2.174,60
Confecção de livros e revistas	R\$ 25.000,00	1.145,00
Seguros de bens móveis e imóveis	R\$ 5.000,00	
Serv. Técnicos Profissionais	R\$ 77.000,00	
Publicações Técnicas	R\$ 10.000,00	
Serviços de digitalização documentos	R\$ 40.000,00	
Serv. Segurança Patrimonial e Medicina Trabalho	R\$ 4.700,00	2.924,97
Outros	R\$ 26.500,00	3.832,37

ORÇAMENTO x REALIZADO / 2014

ARRECADAÇÃO - 2012 a 2014

EXERCÍCIO	2012	2013	2014
TOTAL ORÇADO	7.012.038,70	8.167.451,97	9.203.231,79
(-) Inadimplência	(1.351.327,03)	(1.526.123,67)	(1.722.933,97)
(-) Receitas de Capital	-	-	-
ORÇADO LÍQUIDO	5.660.711,67	6.641.328,30	7.480.297,82
TOTAL ARRECADADO	5.343.731,30	6.692.542,16	(*) 5.707.587,61
Diferença	(316.980,37)	51.213,86	(1.772.710,21)
Atingimento orçado	94,41%	100,78%	76,30%

(*) – Realizado parcial até 30/07/2014.

ARRECADAÇÃO - 2013 e 2014

ARRECADAÇÃO 2013 / 2014

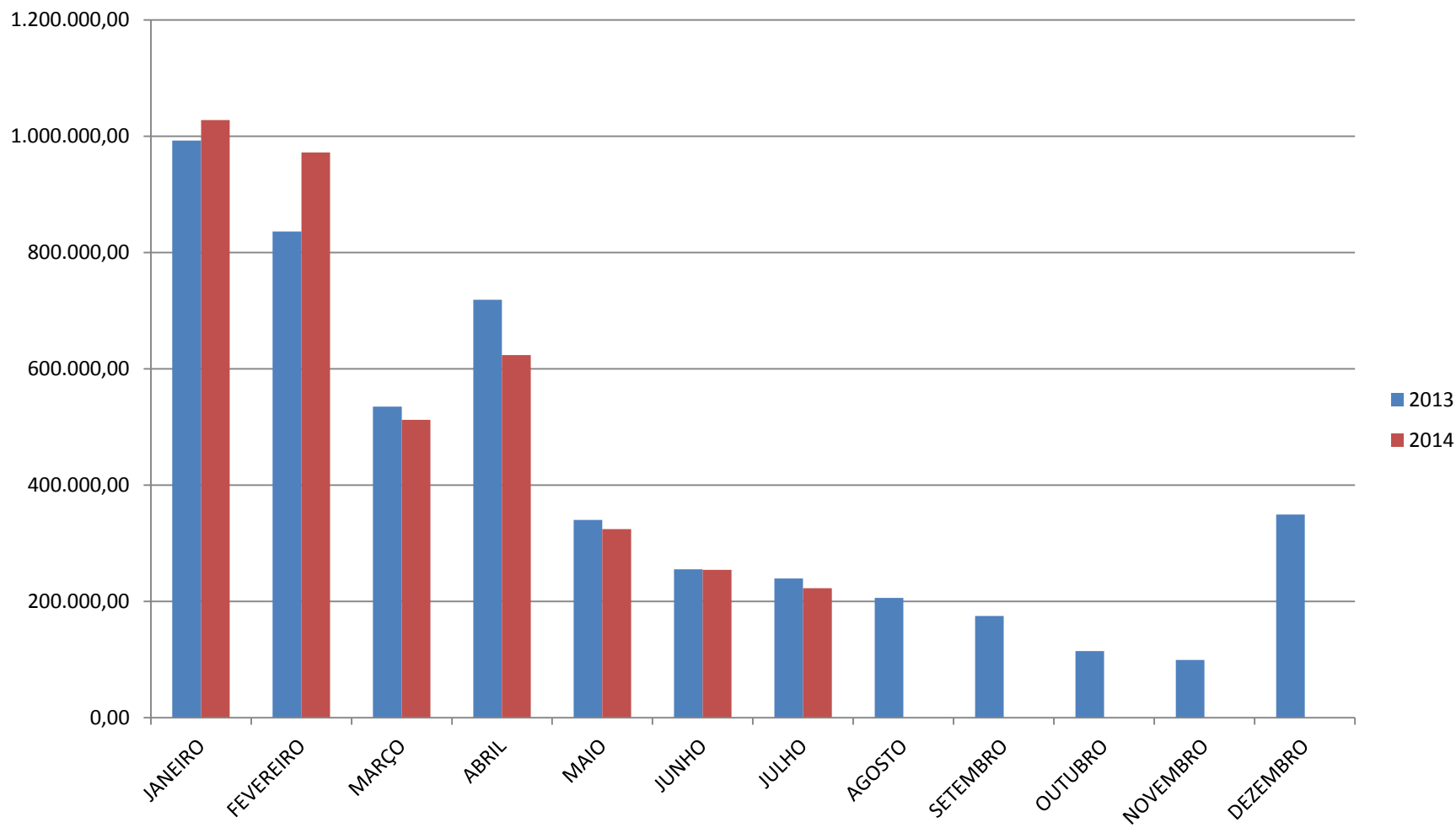

ATRASO+INADIMPLÊNCIA- 2014

ATRASO + INADIMPLÊNCIA EM:

Jun/2013	-	17,05 %
Ano/2013	-	20,02 %
Jun/2014	-	18,77 %

AÇÕES DE COBRANÇA:

- 1) N° de negociações (2014 até julho): 3.097** – média de **443/mês**
- 2) Recobranças: 02** - (mai e ago/2014): **6.125** – (PF e PJ)
- 3) Notificações DAA** - (ref. 2014): **1.947** – (PF e PJ)

ATRASO + INADIMPLÊNCIA

ATRASO + INADIMPLÊNCIA ANUAL

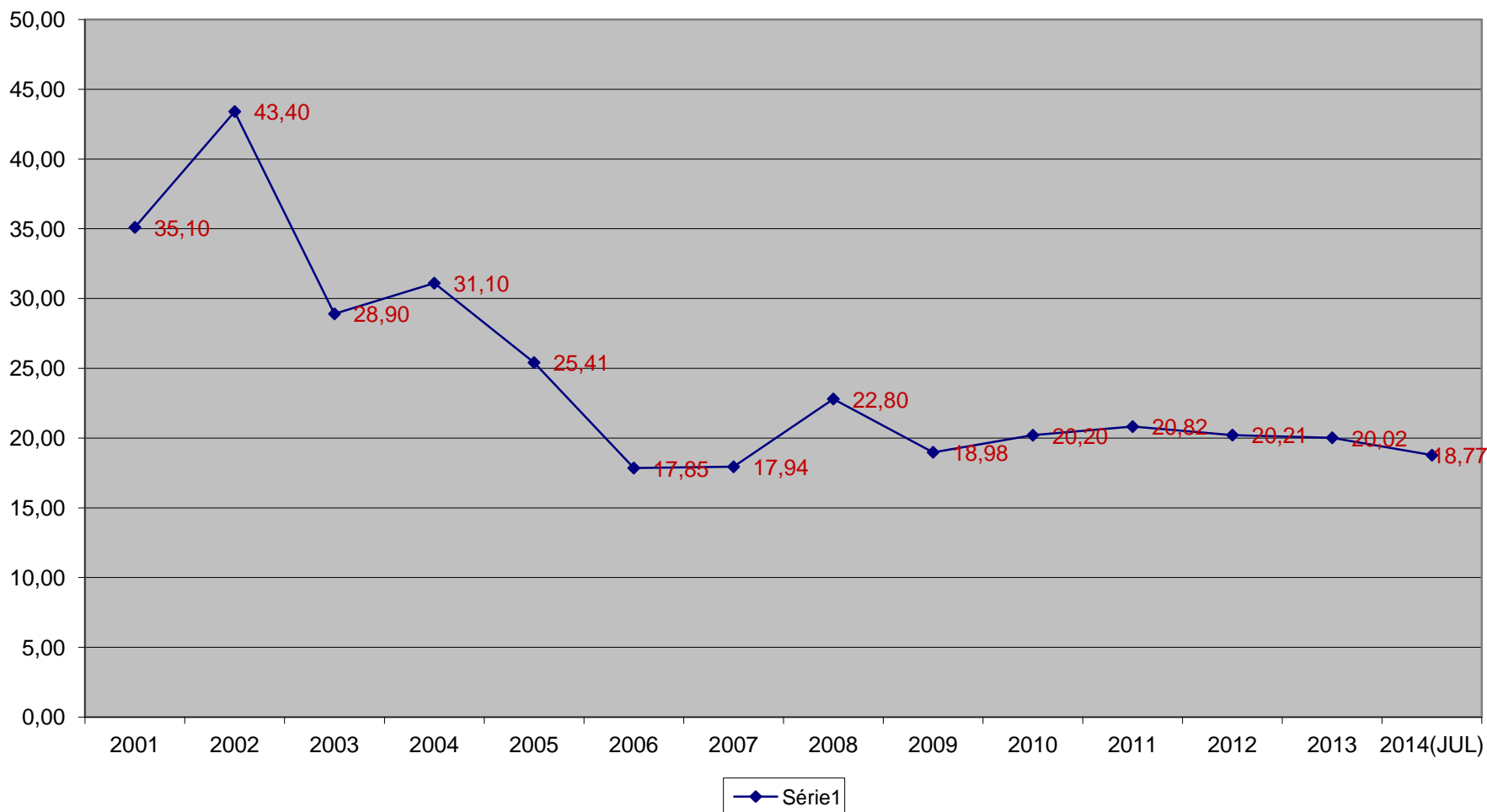

PARÂMETROS DO CFP

Valores em 2014

- Anuidade do CRPRS: R\$ 440,12
- Fundo de Seção: R\$ 4,85

Valores para 2015

- **Reajuste anuidade em 5,81%**
(INPC/IBGE) acumulado 12 meses – abril/2014, segundo Lei 12.514 e Resolução do CFP e APAF, em maio/14)
(INPC/IBGE – ago/2014 = 6,35%)
- **Anuidade do CRPRS - R\$ 465,69**
- **Fundo de Seção - R\$ 5,13**

ÍNDICES ECONÔMICOS E FINANCEIROS

ÍNDICES DO PERÍODO DE: (últimos 48 meses):

INPC- IBGE: (48 meses) = 27,45 %
(27,45 / 4 anos = reajuste médio de 6,86% / ano)

IGPM- FGV: (48 meses) = 27,06 %
(27,06 / 4 anos = reajuste médio de 6,77 % / ano)

ANUIDADE: zero (2012) + 9% (2013) + 8% (2014) + 5,81% (2015)= 24,56%
(24,56 / 4 anos = reajuste médio de 6,14 % / ano)

Importante:

Os contratos firmados e as despesas fixas do CRPRS continuam sofrendo as atualizações/reajustes durante o período, sem citamos os projetos, planos e ações previstos no Planejamento Estratégico, para o exercício de 2015.

PARÂMETROS DO CFP

Valor da anuidade para 2015, segundo APAF de maio/2014:

1 - Pessoa Física - de R\$ 465,69

2 - Pessoa Jurídica – conforme capital social:

- **Até R\$ 50.000,00 (CS)até R\$ 465,69**
- **De R\$ 50.000,01 a R\$ 200.000,00até R\$ 931,38**
- **De R\$ 200.000,01 a R\$ 500.000,00até R\$ 1.397,07**
- **De R\$ 500.000,01 a R\$ 1.000.000,00até R\$ 1.862,76**
- **De R\$ 1.000.000,01 a R\$ 2.000.000,00até R\$ 2.328,45**
- **De R\$ 2.000.000,01 a R\$ 10.000.000,00..... até R\$ 2.794,14**
- **Acima de R\$ 10.000.000,00até R\$ 3.725,52**

TABELA CRPRS 2015

Descrição	Valores – R\$
Taxa de inscrição PF	216,00
Segunda via de cédula	32,00
Taxa inscrição PJ	342,00
Certificado PJ	139,00
Alteração registro PJ	103,00
Declarações	32,00
Atestados	ISENTO
Certidões	ISENTO
Multa infração disciplinar	465,69
Multa eleitoral	0,01
Fotocópia (processo ético)	0,60
Emissão etiquetas	0,50

FORMA DE PAGAMENTO

PARCELA ÚNICA E DESCONTO ANTECIPAÇÃO

1. em 31/01/2015 (10%)	R\$	419,12
2. em 28/02/2015 (05%)	R\$	442,41
3. em 31/03/2015	R\$	465,69

FORMA DE PAGAMENTO - II

PARCELAMENTO (5 x):

1. em 31/01/2015	R\$ 97,25
2. em 28/02/2015	R\$ 92,11
3. em 31/03/2015	R\$ 92,11
4. em 30/04/2015	R\$ 92,11
5. em 31/05/2015	R\$ 92,11

VALOR LÍQUIDO CRPRS

VENCIMENTO	VALOR	C. PARTE	C. REVISTA	F. SEÇÃO	TARIFAS	LIQUIDO (*)
31/01/2015	419,12	82,80	20,70	5,13	2,89	307,60
28/02/2015	442,41	87,45	21,86	5,13	2,89	325,08
31/03/2015	465,69	92,11	23,03	5,13	2,89	342,53

(*) – O líquido é o valor que permanece no CRPRS = 73,55%

PLANO DE AÇÃO - 2015

PRINCIPAIS AÇÕES – Planejamento Estratégico- PE:

- 1) Padronização e melhorias nas Subsedes (Caxias do Sul e Pelotas) – **(projeto em andamento);**
- 2) Continuidade de ações institucionais junto a Sociedade, como: 6h p/Psicólogos, Luta antimanicomial, Sistema prisional, Direitos Humanos – **(ações sistemática e contínuas);**
- 3) Regionalização: fomento de atividades regionais (eventos e reuniões) – **(ações sistemática e contínuas);**
- 4) Participar de audiências públicas de interesse do CRPRS - **(em andamento);**
- 5) Realizar aproximação com os centros de formação e pós graduação - **(em andamento);**

PLANO DE AÇÃO - 2015

PRINCIPAIS AÇÕES – PE (continuação):

- 6) Criar material e informativo de boas vindas ao CRPRS e apresentação do Sistema Conselhos **(previsto - PE);**
- 7) Planejar ações integradas da área Técnica nas Subsedes **(previsto - PE);**
- 8) Implantar digitalização do cadastro de Psicólogos (PF e PJ) e da documentação administrativa e Comissões, bem como processo de arquivo físico externo **(previsto - PE);**
- 9) Desenvolver e implementar o Manual de Gestão de Pessoas e seus sub sistemas e processos **(previsto - PE);**
- 10) Projeto piloto de Representações no Estado (mapeamento e identificação de pessoas e associações referências) **(previsto - PE).**

Obrigada pela atenção.

Setembro / 2014